■横須賀リサーチパーク　YRPセンター2番館

■物件写真

■平面図

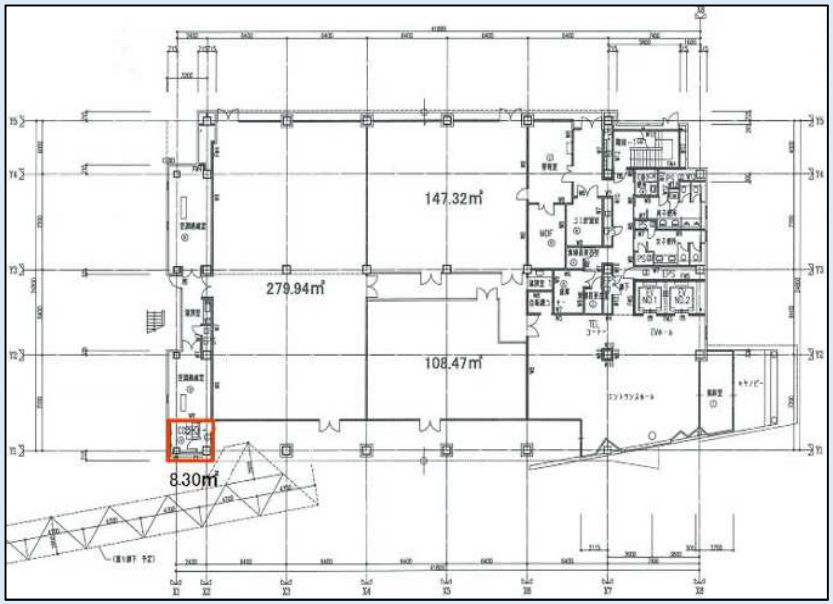

■物件募集概要

物件名	ＹＲＰセンター２番館		
所　在	神奈川県横須賀市光の丘３番２号		
交　通	京急線「ＹＲＰ野比駅」　バス５分 京急バス「ＹＲＰセンター」　徒歩２分		
構　造	鉄骨造地上７階建		
営業開始	1997年10月		
区　画	１階Ｄ区画	敷　　金	応相談
面　積	8.30㎡(2.51坪)	入居可能日	要相談
賃　料	応相談	用　　途	倉庫
共益費	賃料に含む	契約形態	定期建物賃貸借契約

株式会社京急ビルマネジメント

〒220-0011 横浜市西区高島1-2-8

TEL：045(307)3803　FAX：045-307-3808

URL：http://www.keikyu-bm.com/

■横須賀リサーチパーク　YRPセンター2番館

■物件写真

■平面図

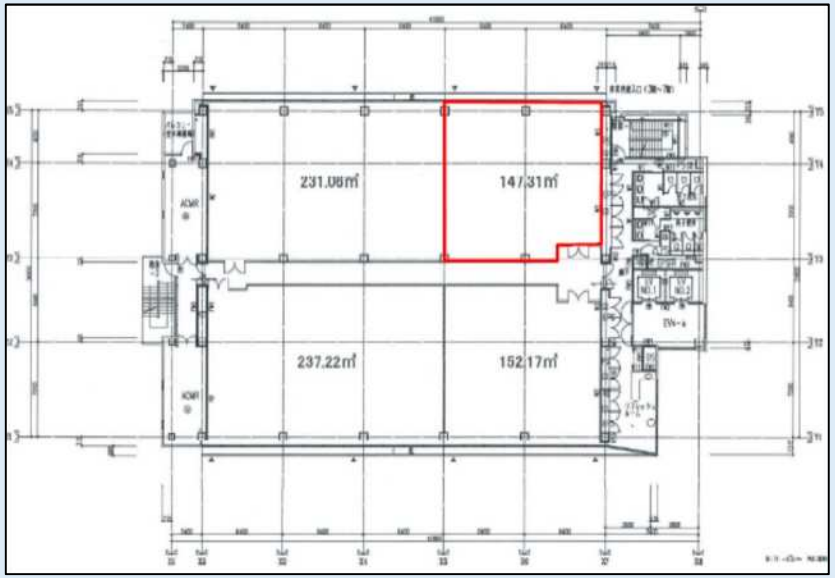

■物件募集概要

物件名	ＹＲＰセンター２番館		
所　在	神奈川県横須賀市光の丘３番２号		
交　通	京急線「ＹＲＰ野比駅」　バス５分 京急バス「ＹＲＰセンター」　徒歩２分		
構　造	鉄骨造地上７階建		
営業開始	1997年10月		
区　画	６階Ａ区画	敷　　金	応相談
面　積	147.31㎡(44.56坪)	入居可能日	要相談
賃　料	応相談	用　　途	オフィス
共益費	賃料に含む	契約形態	定期建物賃貸借契約

株式会社京急ビルマネジメント

〒220-0011 横浜市西区高島1-2-8

TEL：045(307)3803　FAX：045-307-3808

URL：http://www.keikyu-bm.com/

■横須賀リサーチパーク　YRPセンター2番館

■物件写真

■平面図

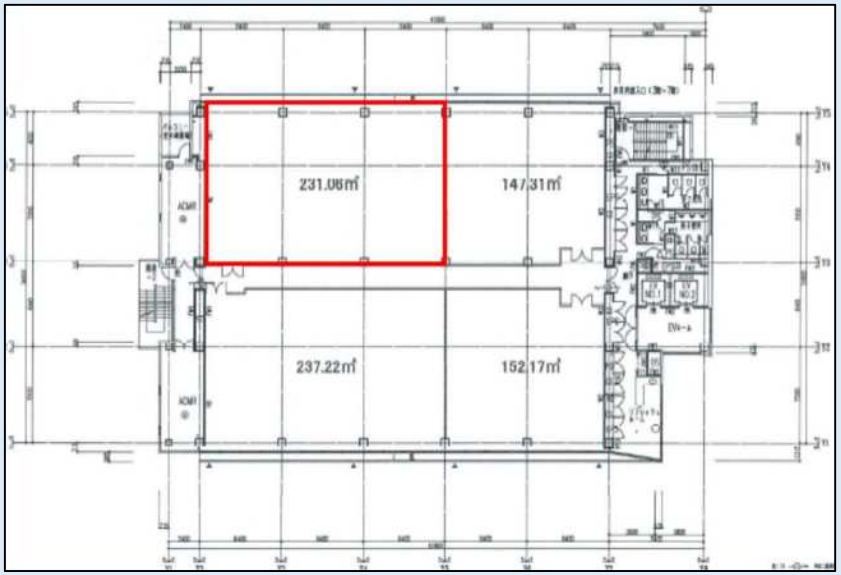

■物件募集概要

物件名	ＹＲＰセンター２番館		
所　在	神奈川県横須賀市光の丘３番２号		
交　通	京急線「ＹＲＰ野比駅」　バス５分 京急バス「ＹＲＰセンター」　徒歩２分		
構　造	鉄骨造地上７階建		
営業開始	1997年10月		
区　画	６階Ｂ区画	敷　　金	応相談
面　積	231.06㎡(69.89坪)	入居可能日	要相談
賃　料	応相談	用　　途	オフィス
共益費	賃料に含む	契約形態	定期建物賃貸借契約

株式会社京急ビルマネジメント

〒220-0011 横浜市西区高島1-2-8

TEL：045(307)3803　FAX：045-307-3808

URL：http://www.keikyu-bm.com/

■横須賀リサーチパーク　YRPセンター2番館

■物件写真

■平面図

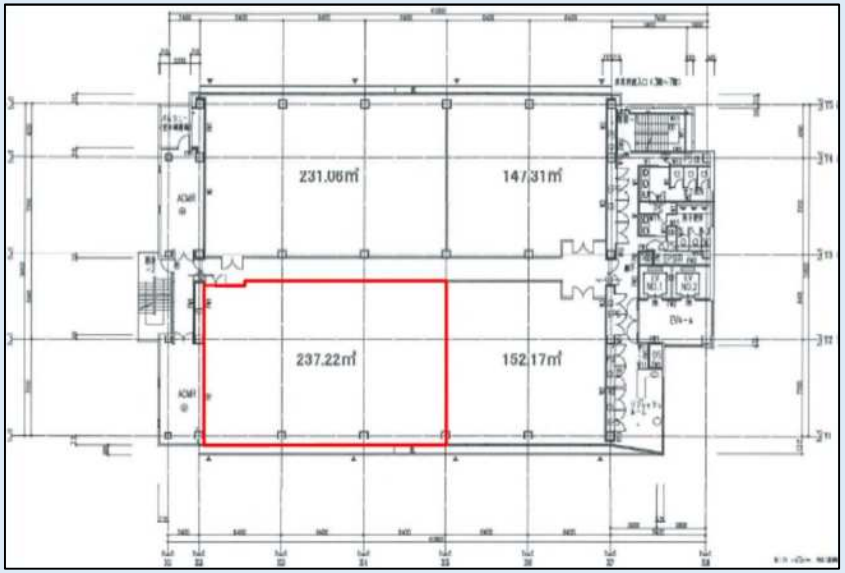

■物件募集概要

物件名	ＹＲＰセンター２番館		
所　在	神奈川県横須賀市光の丘３番２号		
交　通	京急線「ＹＲＰ野比駅」　バス５分 京急バス「ＹＲＰセンター」　徒歩２分		
構　造	鉄骨造地上７階建		
営業開始	1997年10月		
区　画	６階Ｃ区画	敷　　金	応相談
面　積	237.22㎡(71.75坪)	入居可能日	要相談
賃　料	応相談	用　　途	オフィス
共益費	賃料に含む	契約形態	定期建物賃貸借契約

株式会社京急ビルマネジメント

〒220-0011 横浜市西区高島1-2-8

TEL：045(307)3803　FAX：045-307-3808

URL：http://www.keikyu-bm.com/

■横須賀リサーチパーク　YRPセンター2番館

■物件写真

■平面図

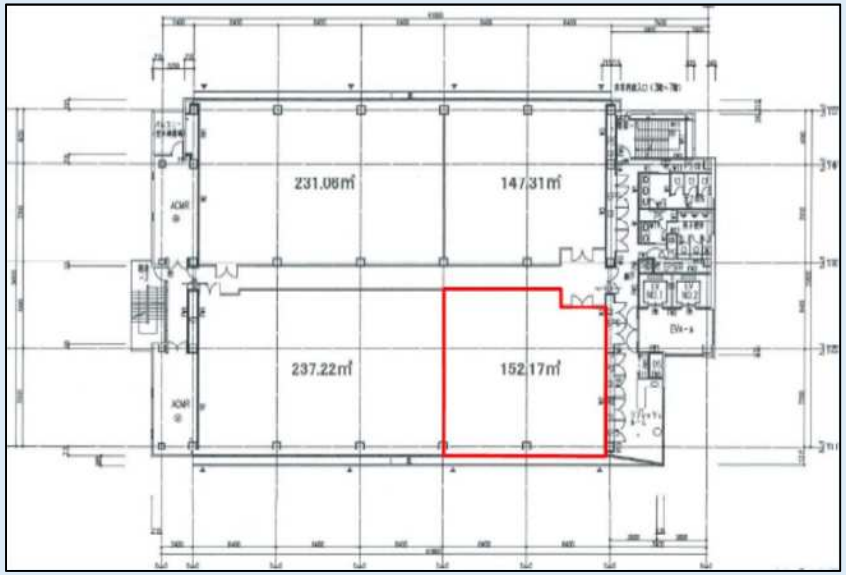

■物件募集概要

物件名	ＹＲＰセンター２番館		
所　在	神奈川県横須賀市光の丘３番２号		
交　通	京急線「ＹＲＰ野比駅」　バス５分 京急バス「ＹＲＰセンター」　徒歩２分		
構　造	鉄骨造地上７階建		
営業開始	1997年10月		
区　画	６階Ｄ区画	敷　　金	応相談
面　積	152.17㎡(46.03坪)	入居可能日	要相談
賃　料	応相談	用　　途	オフィス
共益費	賃料に含む	契約形態	定期建物賃貸借契約

株式会社京急ビルマネジメント

〒220-0011 横浜市西区高島1-2-8

TEL：045(307)3803　FAX：045-307-3808

URL：http://www.keikyu-bm.com/

■横須賀リサーチパーク　YRPセンター2番館

■物件写真

■平面図

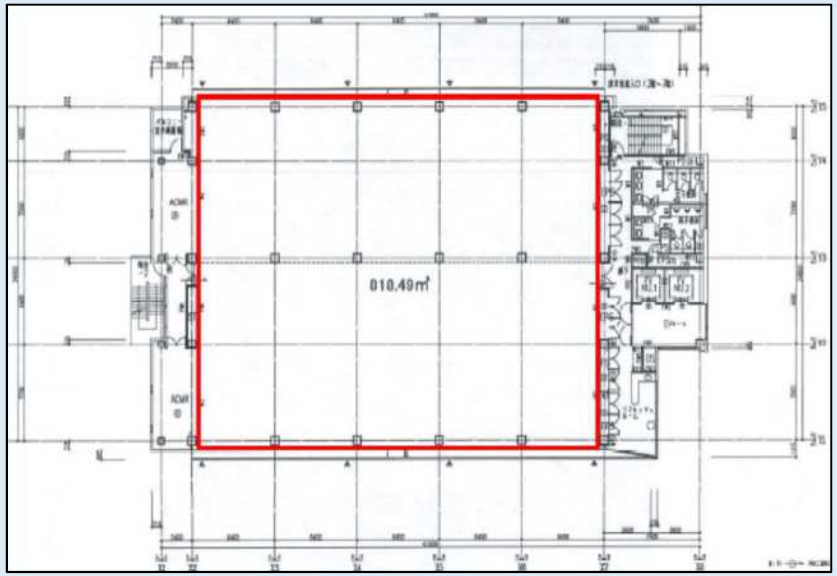

■物件募集概要

物件名	ＹＲＰセンター２番館		
所　在	神奈川県横須賀市光の丘３番２号		
交　通	京急線「ＹＲＰ野比駅」　バス５分 京急バス「ＹＲＰセンター」　徒歩２分		
構　造	鉄骨造地上７階建		
営業開始	1997年10月		
区　画	７階（１フロア）	敷　　金	応相談
面　積	818.49㎡(247.59坪)	入居可能日	要相談
賃　料	応相談	用　　途	オフィス
共益費	賃料に含む	契約形態	定期建物賃貸借契約

株式会社京急ビルマネジメント

〒220-0011 横浜市西区高島1-2-8

TEL：045(307)3803　FAX：045-307-3808

URL：http://www.keikyu-bm.com/